

RA Torsten Jens Adrian

Stabsstellenleiter Recht und Versicherungen der Sana Kliniken
Berlin-Brandenburg GmbH

Prof. Dr. med. Holger Amthauer

Leiter des Bereichs Nuklearmedizin an der Klinik für Radiologie
und Nuklearmedizin, Universitätsklinikum Magdeburg A.ö.R.

Prof. Dr. med. Klaus Gellert

Chefarzt der Klinik für Allgemein- und Viszeralchirurgie,
Sana Klinikum Lichtenberg, Berlin

PD Dr. med. Dirk Hartmann

Chefarzt der Klinik für Innere Medizin I mit Schwerpunkt
Gastroenterologie, Sana Klinikum Lichtenberg, Berlin

Dr. med. Matthias Lampe

Leiter der Strahlentherapie am DTZ Berlin

Prof. Dr. med. Wolfgang Mohnike

Initiator der PET/CT-Symposiumsreihe, Mitbegründer und
Ärztlicher Leiter des Diagnostisch Therapeutischen Zentrums am
Frankfurter Tor sowie stellv. Vorsitzender des PET e.V., Berlin

Prof. Dr. h. c. Herbert Rebscher

Vorsitzender des Vorstands der DAK-Gesundheit, Hamburg

Prof. Dr. med. Jens Ricke

Direktor der Klinik für Radiologie und Nuklearmedizin,
Otto-von-Guericke-Universität Magdeburg

Prof. Dr. med. Hans Scherübl

Chefarzt der Klinik für Gastroenterologie, Gastrointestinale
Onkologie und Infektiologie, Vivantes Klinikum Am Urban, Berlin

Rolf Stuppardt

ehem. Vorstandsvorsitzender des IKK-Bundesverbandes, Inhaber
des Beratungsunternehmens StuppardtPartner und Herausgeber
der Zeitschrift WELT DER KRANKENVERSICHERUNG

Französische Friedrichstadtkirche

Gendarmenmarkt 5, 10117 Berlin

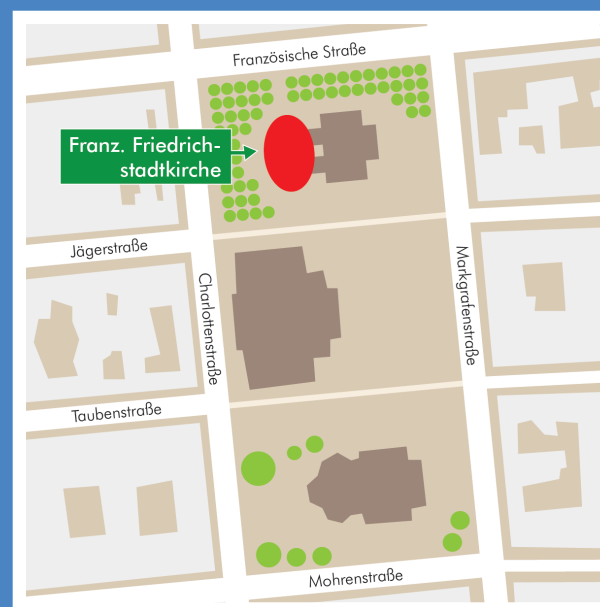
**U-Bahn**

U2: Hausvogteiplatz oder Stadtmitte

U6: Französische Straße

Bus

Bus 100, 200 und 348: Friedrichstraße

Bus 147, 257: Gendarmenmarkt

Parkplätze

sind in den umliegenden Parkhäusern und den
parkraumbewirtschafteten Straßen verfügbar.

Fragen richten Sie bitte an alesco.concepts unter
symposium@alesco-concepts.de.

**13. Berliner
PET/CT-Symposium**

Mittwoch, 6. Mai 2015

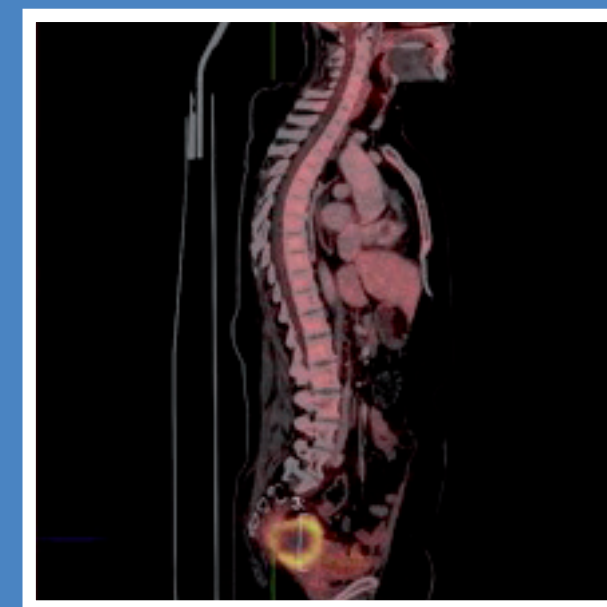
**Gastrointestinaltumoren und andere
Tumoren der Bauchhöhle:**

Aktuelle diagnostische, therapeutische und
gesundheitspolitische Entwicklungen

Veranstalter



Gastrointestinaltumoren und andere Tumoren der Bauchhöhle:

Aktuelle diagnostische, therapeutische und gesundheitspolitische Entwicklungen

Ort: Französische Friedrichstadtkirche
Gendarmenmarkt 5, 10117 Berlin

Datum: 6. Mai 2015

Uhrzeit: 14:00–18:15 Uhr

Moderation: Dipl.-Pol. Jürgen Liminski
Publizist und Moderator
(Deutschlandfunk)

Für die freundliche Unterstützung danken wir:

ABX advanced biochemical compounds GmbH
ACCURAY

BECKELMANN/Dr. Wolf, Beckelmann & Partner GmbH

CIS bio GmbH – Member of IBA group

Eckert & Ziegler Strahlen- und Medizintechnik AG

Elekta GmbH

GE Healthcare GmbH

GE Healthcare Buchler GmbH & Co. KG

Mallinckrodt Deutschland GmbH

Philips Healthcare Deutschland

Siemens AG, Siemens Deutschland, Healthcare Sector

WINKGEN MEDICAL SYSTEMS

Die Veranstaltung wird von der Ärztekammer mit 5 CME-Punkten zertifiziert.

14:00–14:10 Uhr
Einführung in das Thema
Wolfgang Mohnike

A GESUNDHEITSPOLITIK

Vorsitz: T. J. Adrian, H. Rebscher, R. Stuppardt

14:10–14:25 Uhr

Der lange Weg von der Innovationseinführung bis zur Patientenversorgung am Beispiel der PET/CT: Erfahrungen aus Sicht der Krankenkassen
Rolf Stuppardt
anschl. Diskussion (5 min)

14:30–14:45 Uhr
Das Potenzial und mögliche Probleme der ASV aus Sicht der gesetzlichen Krankenkassen
Herbert Rebscher
anschl. Diskussion (5 min)

14:50–15:05 Uhr
Neuer Sektor gleich neue Chancen? Das Lichtenberger Modell zur ambulanten spezialfachärztlichen Versorgung (ASV) des kolorektalen Karzinoms
Torsten Jens Adrian
anschl. Abschlussdiskussion Themenblock A (15 min)

B DIAGNOSTIK

Vorsitz: H. Amthauer, W. Mohnike, H. Scherübl

15:20–15:35 Uhr

Hormonaktive und neuroendokrine Tumoren des Gastrointestinaltrakts im Kindes- und Erwachsenenalter: Möglichkeiten der ⁶⁸Ga-DOTATOC- und ¹⁸F-DOPA-PET/CT
Wolfgang Mohnike
anschl. Diskussion (5 min)

15:40–15:55 Uhr
Pause

15:55–16:10 Uhr
Theranostik neuroendokriner Tumoren mit PET/CT und Radiorezeptortherapie
Holger Amthauer
anschl. Diskussion (5 min)

16:15–16:30 Uhr
Diagnostik und Therapie neuroendokriner Tumoren aus internistischer Sicht
Hans Scherübl
anschl. Abschlussdiskussion Themenblock B (15 min)

C THERAPIE

Vorsitz: K. Gellert, D. Hartmann, M. Lampe, J. Ricke

16:45–17:00 Uhr
Chancen der gastroenterologischen Chirurgie durch die Möglichkeiten der Kooperation im Rahmen der ASV
Klaus Gellert
anschl. Diskussion (5 min)

17:05–17:20 Uhr
Optimierte Diagnostik und Therapie im Rahmen der ambulanten spezialärztlichen Versorgung (ASV)
Dirk Hartmann
anschl. Diskussion (5 min)

17:25–17:40 Uhr
Erfahrungen beim PET-Staging des Ösophaguskarzinoms in der Strahlentherapie des DTZ Berlin
Matthias Lampe
anschl. Diskussion (5 min)

17:45–18:00 Uhr
Lebermetastasen beim kolorektalen Karzinom und ihre mikroinvasive Therapie
Jens Ricke
anschl. Abschlussdiskussion Themenblock C (15 min)